Guía de Estudio: Teorías del Desarrollo Cognitivo

Aportes de Vygotsky, Piaget, Bandura y Bruner: Los Arquitectos de la Mente

Prof. Francisco De Jesus Luna Benitez

NotebookLM

El Enigma del Desarrollo: ¿Naturaleza o Cultura?

Toda práctica educativa descansa en concepciones profundas sobre cómo evoluciona la mente. Durante el último siglo, la Psicología del Desarrollo se ha enfrentado a una pregunta clave: **¿El desarrollo cognitivo es impulsado por factores genéticos y biológicos, o es moldeado por nuestro entorno sociocultural?**

Esta guía explora a los cuatro grandes constructores del pensamiento moderno que resolvieron este enigma, proporcionando las bases para la educación contemporánea.

NotebookLM

Lev Vygotsky: El Puente Sociocultural

Origen Social: Las funciones psicológicas superiores (pensamiento, lenguaje, razonamiento) no nacen en el aislamiento; son estrictamente de origen sociocultural.

La Herramienta Maestra: El lenguaje no solo comunica, es el principal instrumento de mediación semiótica que integra al individuo a la sociedad.

El Papel del Mediador: El desarrollo intelectual es asistido por adultos o compañeros más competentes que custodian el aprendizaje.

NotebookLM

La Arquitectura de la ZDP y la Interiorización

Paso 1: Regulación Interpsicológica.
Interacción social. El niño sigue directrices y apoyos externos.

Paso 2: Transición.
El lenguaje externo se convierte en diálogo interno.

Paso 2: Transición.
El lenguaje externo se convierte en diálogo interno.

Paso 3: Regulación Intrapsicológica.
El niño interioriza la habilidad y la ejecuta de forma autónoma.

NotebookLM

Jean Piaget: La Escalera de la Mente

Piaget concibe al niño como un **científico solitario**. El desarrollo está regido por la consolidación progresiva de estructuras mentales representativas, reguladas por fundamentos biológicos e impulsadas por el descubrimiento personal.

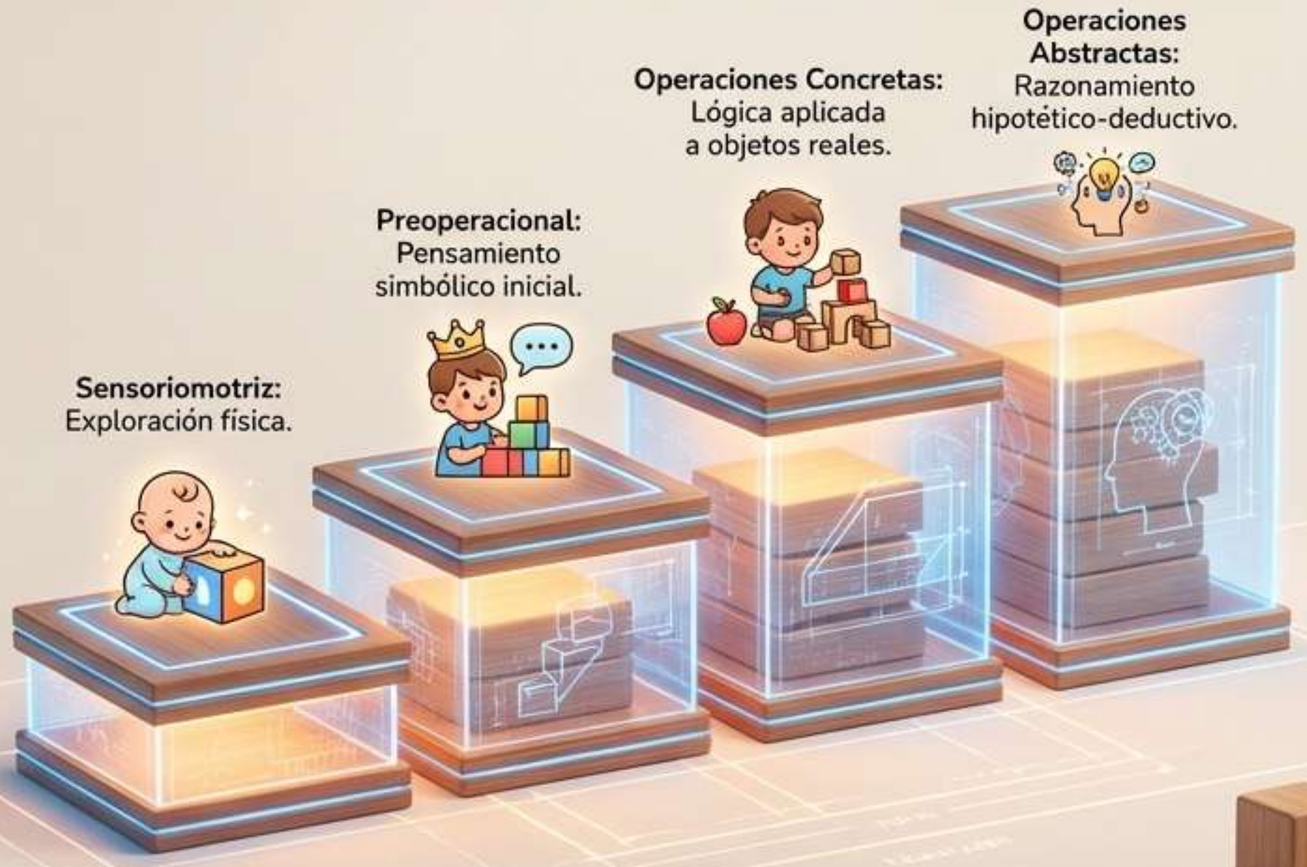

NotebookLM

El Motor del Aprendizaje: Asimilación y Acomodación

Asimilación:
El sujeto incorpora nuevos eventos, objetos o situaciones dentro de las formas de pensamiento (estructuras) ya existentes.

Acomodación:
Las estructuras mentales existentes se reorganizan y transforman para poder incorporar aspectos completamente nuevos del mundo exterior.

El conocimiento humano es construido mediante la búsqueda constante del equilibrio frente al conflicto cognitivo.

NotebookLM

Albert Bandura: El Espejo de la Acción

Bandura revoluciona el aprendizaje al sacarlo del conductismo mecánico. Demuestra que el desarrollo humano es un proceso de adquisición de conocimientos mediante el procesamiento cognitivo de la información observada en contextos sociales.

Modelado Social: El entorno social actúa como un modelo imitable.

Procesos Vicarios: Aprendemos observando las acciones de otros y las consecuencias que enfrentan.

Autorregulación: Las personas son autorreactivas; regulan su motivación a través de metas y criterios internos proyectados hacia el futuro.

NotebookLM

La Reciprocidad Triádica

Cognición (Factores Personales): Pensamientos, expectativas, memoria y autorregulación.

Ambiente (Factores Sociales): El entorno físico, los modelos sociales y las respuestas externas.

Acción (Conducta): La ejecución de la habilidad motora o verbal.

El aprendizaje no es una respuesta pasiva al ambiente. La acción, la mente y el entorno interactúan simultáneamente para producir el cambio psicológico.

NotebookLM

Jerome Bruner: El Constructivismo Simbólico

Para Bruner, el desarrollo intelectual es guiado desde afuera hacia adentro. El aprendizaje depende de la capacidad de asimilar acontecimientos en un sistema de almacenamiento mental, utilizando los códigos de representación de la cultura.

Modelos Mentales

La mente humana codifica datos para construir modelos abstractos del mundo real.

Herramientas Culturales

El desarrollo cognitivo es inseparable de los instrumentos de la cultura (símbolos, lenguaje, tecnología).

Ir más allá de la información

La meta es usar estos modelos para hacer inferencias y resolver problemas inéditos.

NotebookLM

La Dinámica del Andamiaje

Alto Andamiaje

Soporte Transitorio

Dominio Independiente

El andamiaje es el apoyo temporal que compañeros, adultos o instrumentos tecnológicos aportan en una situación de enseñanza. Su característica esencial es ser transitorio: se retira progresivamente a medida que el sujeto obtiene mayor competencia y responsabilidad.

NotebookLM

Matriz de Síntesis: Los Cuatro Arquitectos

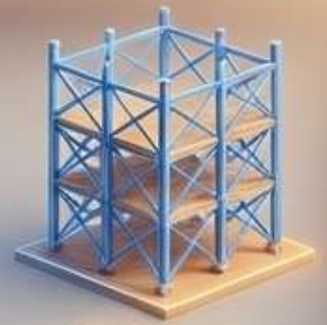

	Vygotsky	Piaget	Bandura	Bruner
Origen	Sociocultural	Individual/Biológico	Social/Observacional	Interacción Culturizada
Entorno	Determinante, a través de mediadores	Necesario pero secundario a la maduración	Fuente de modelos imutables	Provee herramientas simbólicas
Mecanismo	Zona de Desarrollo Próximo	Asimilación y Acomodación	Reciprocidad Triádica	Andamiaje

NotebookLM

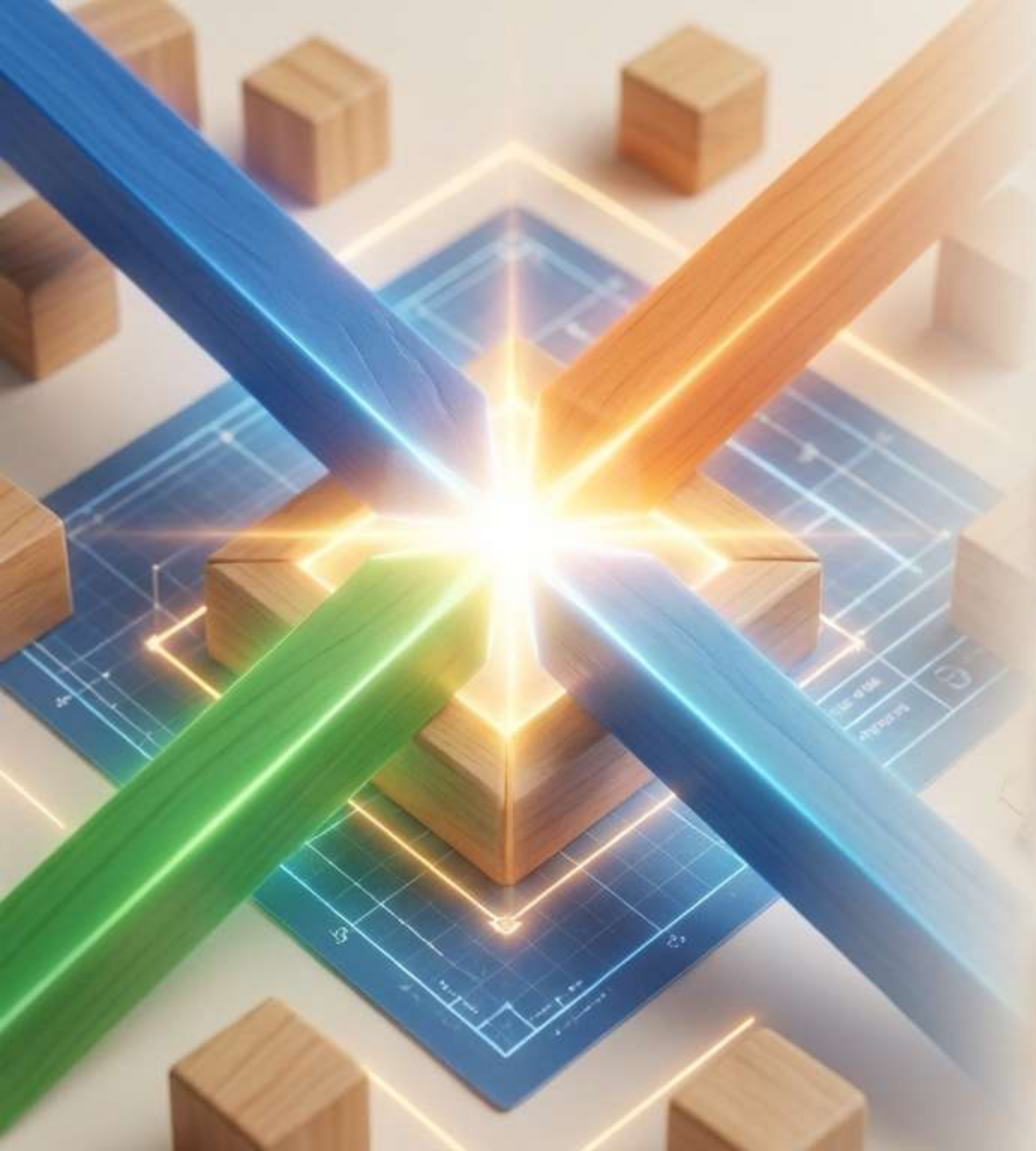

Puntos de Convergencia en el Desarrollo

A pesar de sus distintos marcos teóricos, las recientes interpretaciones científicas demuestran que estos postulados comparten objetivos comunes y se entrelazan para explicar la complejidad del ser humano.

El Sujeto Activo: El aprendiz nunca es pasivo. Construye su mundo a través de acciones de pensamiento y procesamiento.

Bidireccionalidad: Las influencias entre el organismo y el ambiente operan en ambas direcciones (Piaget, Bandura, Vygotsky).

Mediación Indispensable: Las instituciones sociales y culturales son mediadoras absolutas para alcanzar las funciones superiores de la mente.

NotebookLM

Entornos Significativos: El contexto sociocultural se utiliza como herramienta activa.

Mediación en Acción: Se prioriza la interacción social constructiva en vez del aislamiento.

Adaptación Dinámica: Prepara a los estudiantes para enfrentar y transformar la compleja realidad de las sociedades del segundo milenio.

Aplicación Holística en el Aula Actual

Los nuevos diseños curriculares en América Latina integran estas visiones en un enfoque holístico, abandonando la transmisión lineal ahistórica.

NotebookLM

Construyendo el Futuro del Aprendizaje
La consolidación de estas cuatro teorías conforma el marco referencial definitivo para la educación de hoy. Comprender la complejidad del desarrollo no se trata de elegir una sola teoría, sino de usar todas las herramientas del taller para maximizar el potencial humano.
El desarrollo es la síntesis de la maduración orgánica, la mediación social y la historia cultural.
NotebookLM